SCHERTENLEIB
BAUMANAGEMENT

DIPL. BAULEITER
DAVIDSTRASSE 46
9000 ST.GALLEN
TEL 071 222 35 35
FAX 071 222 35 36

MAIL@SCHERTENLEIB.NET WWW.SCHERTENLEIB.NET

RENOVATION HAUS MAESTRANI
MULTERGASSE 31 - ST. GALLEN

Bauherr	**Arthur Engeler**
Architekt	**Schertenleib Baumanagement**
Baukosten	**keine Angaben**
Ausführung	**Renovation 2019**
Baujahr	**1872**

Das 1852 gegründete und 1859 nach St.Gallen an die Multergasse gezogene Schokoladenunternehmen Maestrani baute 1872 das für damalige Zeiten sehr prachtvolle "Marmorhaus". In diesem Gebäude konnte die Schokolade und auch andere .Delikatessen angeboten werden. Maestrani war offizieller Schokoladenlieferant des italienischen Königs Umberto.
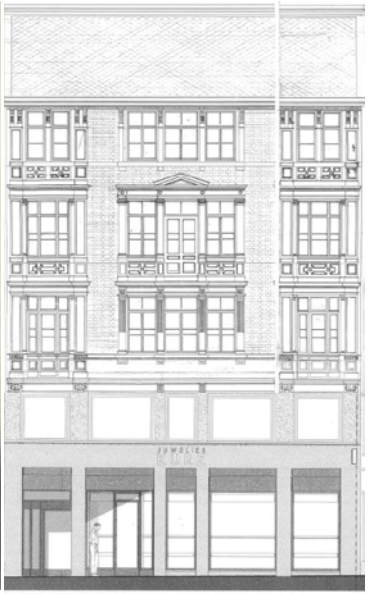
Die Zeit hat Spuren an der Fassade hinterlassen; Natursteingewände waren verwittert, Klinkersteine defekt, Eisengeländer durchgerostet. Eine sorgfältige Renovation und eine neue Farbgebung (wie ursprünglich) lässt das Haus in neuer alter Frische erscheinen.